လန်ပိအက္ကဝါအမျိုးသားဥယျာဉ်
ဘိုချိုကျွန်း

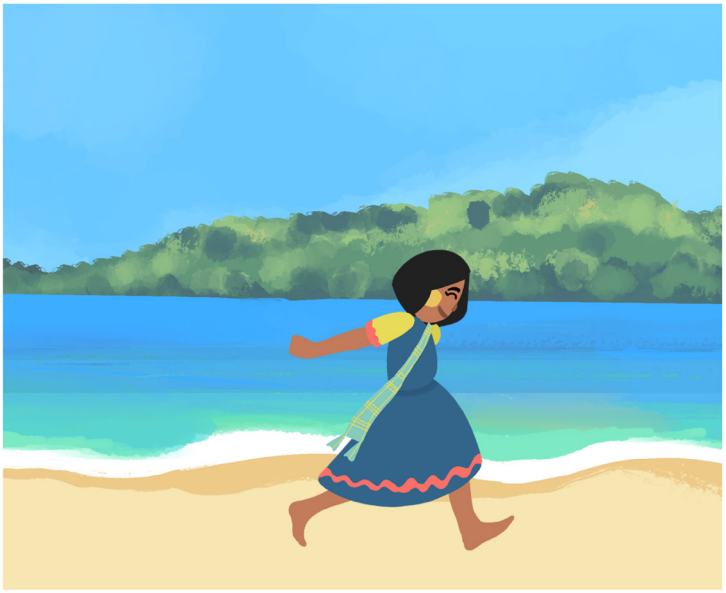

ဟယ်ခရုခွံတွေပါလား

အိမ်ပြန်လက်ဆောင်
အတွက် ကောက်သွားဦးမှ

?

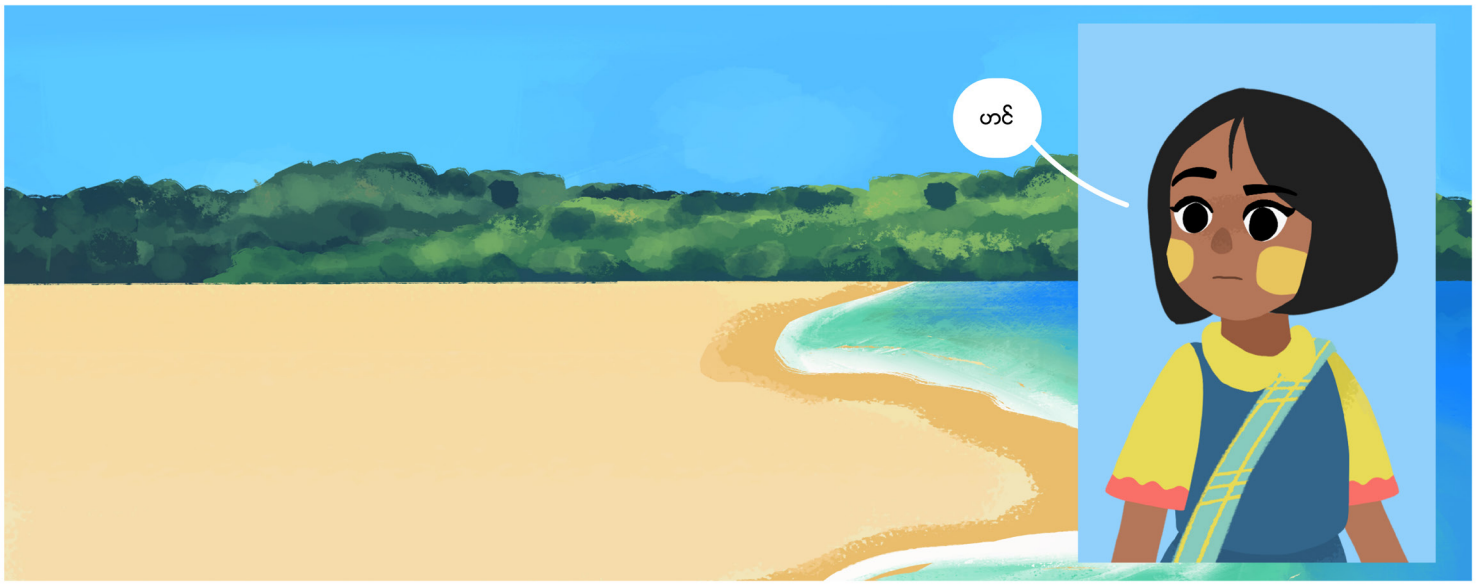
ဟင်

ဒီလောက် အမှိုက်တွေ
အများကြီးဘယ်က
ရောက်လာတာလဲ

အမလေး အခုမှ အသက်ရှူ
ချောင်တော့တယ်
ခလုတ်တိုက်မိပြီး
ဒီအောက်ထဲရောက်
လာလို့ ပြန်ထွက်မရ
ဖြစ်နေတာဝေး
ဟဲ့မြေပဲ ငါနင်ပျောက်လို့
လည်တဆုံဆုံ နဲ့ ရှာနေတာ
အေး မိခူးရေ ဒီခွက်
အောက်ထဲရောက်နေလို့
ဒီကလေးဖယ်ပေးမှ
ထွက်ရတယ်
သမီးနာမည်က
သဇင်ခိုင်ပါ

MYANMAR OCEAN PROJECT

HEINRICH BÖLL STIFTUNG
YANGON
Myanmar

ခရုခွံတွေ ကမ်းစပ်တလျောက်ရှိနေရင် မြေဆီလွှာတိုက်စားတာကို ကာကွယ်ဖို့ အမိုးအကာလည်းဖြစ်တာပေါ့

ပြော် သမီးက ခရုခွံတွေ ဒီလောက် အရေးပါမှန်း မသိခဲ့ဘူး

ခရုခွံလေး တွေ့လှတော့ သိမ်းထားချင်လို့ ပါ၊ ဦးမြေပဲ တို့ အတွက်ထိခိုက်တယ်ဆိုရင်တော့ မသိမ်းထားချင်ပါဘူး

တော်တော်များများက ဒီလိုပါပဲ၊ အန်တီကတော့ သူတို့ ကမ်းခြေရောက်လာရင် ခရုခွံတွေ သန့်ရှင်းကျောက်တန်းတွေ ယူသွားမယ့်အစား အမှိုက်တွေ ကောက်သွားရင်ကောင်းမှာပဲလို့ တွေးမိတယ်

တစ်ယောက်နှစ်ယောက်စတော့ ဘယ်သိသာမလဲ သမီးရယ်

များလာတော့ မြင်တဲ့အတိုင်းပဲ အမှိုက်တွေကိုဖွေးဖွေးလှုပ်ရော

အခဲ့တာတင် မကဘူး၊ လူတွေကသန္တာကျောက်တန်းတွေ လှလို့
ရေငုပ်လာကြည့်တဲ့အခါ ကြည့်ရုံမကြည့်ဘဲ၊ လက်နဲ့ ထိကြ ကိုင်ကြ
ခါတ်ပုံတွေရိုက်ကြနဲ့ အဲ့ သန္တာကျောက်တန်းတွေ ပျက်စီးကုန်ရော

သူတို့ အတွက်က ခန အလှကြည့်စရာဆိုပေမယ့်

သားအမေကို အတင်း
လိုက်မကိုင်နဲ့ ဗျ
ကြယ်ငါးတွေ နီမိုငါးတွေ ပင်လယ်တဲကာ အကောင်တွေအတွက်ကျ နေစရာ အိမ်၊
စားကျက်ချရာ မြေကိုး၊ အဲ့တာတွေပျက်စီးတော့ သူတို့ နေစရာပျောက်တာပေါ့!

ခါတ်ပုံရိုက်တဲ့အခါ တချို့ ကလည်း
ရိုးရိုးမရိုက်ဘူး ၊ သန္တာခက်တွေကို
ချိုးဖဲ့ပြီးမှ ရိုက်ကြတာမျိုးရှိတယ်

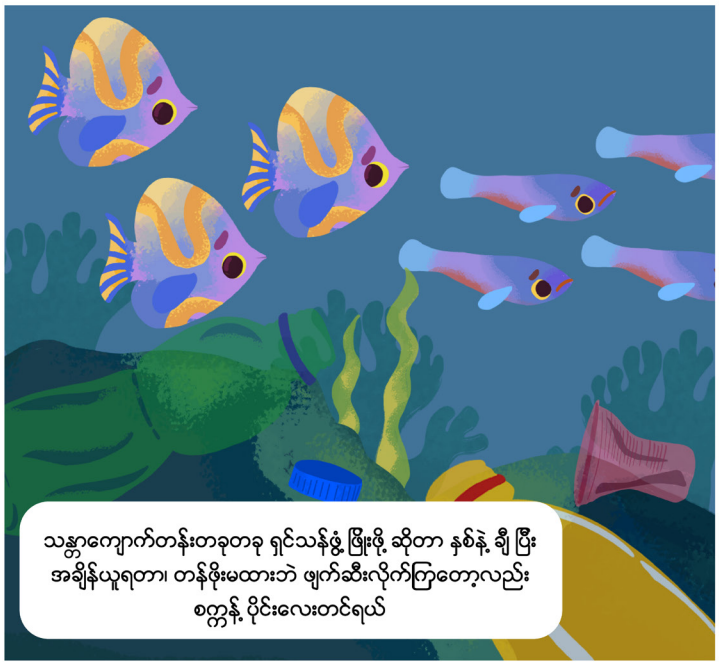
သန္တာကျောက်တန်းတခုတခု ရှင်သန်ဖွံ့ဖြိုးဖို့ ဆိုတာ နှစ်နဲ့ ချီ ပြီး
အချိန်ယူရတာ၊ တန်ဖိုးမထားဘဲ ဖျက်ဆီးလိုက်ကြတော့လည်း
စက္ကန့် ပိုင်းလေးတင်ရယ်

သမီး တခါမှ ဒီအကြောင်းတွေ မကြားဖူးခဲ့ဘူး

သမီးသူငယ်ချင်းတွေကို ပြန်ပြောပြချင်လိုက်တာ၊
အဲ့တာမှ သူတို့ တွေ ကမ်းခြေလာလည်ရင်
ဒီလို ထိခိုက်စေမယ့်အပြုမူတွေ မလုပ်မိကြမှာ

ပြောပြတော့ ကောင်းတာပေါ့ သမီးရယ်
လန်ပိအဏ္ဏဝါအမျိုးသားဥယျာဉ်
ဘိုချိုကျွန်း
တကယ်တော့သဇင်ခုရောက်နေတဲ့ ကမ်းခြေက ထိန်းသိမ်းကာကွယ်ဖို့
သတ်မှတ်ထားတဲ့ အဏ္ဏဝါအမျိုးသားဥယျာဉ်ထဲမှာရှိတာလေ၊
ဇီဝမျိုးကွဲတွေလည်းအများကြီး။ ဒီရေတောတွေလည်း အများကြီးရှိတယ်

ဒီ ဒီရေတောတွေဆိုရင် ကမ်းရိုးတန်းဒေသကို
သဘာဝဘေးအန္တရာယ်ဒဏ်က အကာကွယ်ပေးဖို့
အရေးကြီးတဲ့ ဂေဟစနစ်ပေါ့

ဒါ့အပြင် ဒီမှာ ဒေသခံ ဆလုံလူမျိုးစုတွေလည်း ရှိတယ်၊ လွန်ခဲ့တဲ့နှစ်ပေါင်း
ရာချီထဲက ဒီပင်လယ်က သူတို့ အိမ်ပဲ။ ပင်လယ်အကြောင်း
ကောင်းကောင်းသိပြီး ပင်လယ်နဲ့ သဟဇာတမျှကြသူတွေပေါ့

အိမ်နီးချင်းနိုင်ငံတွေမှာဆို ဒီလိုဥယျာဉ်တွေအများကြီးပဲ၊ ဟိုဘက်ကမ်းက အန်တို့
သူငယ်ချင်းပြောတာ သူတို့ ရဲ့ အမျိုးသားဥယျာဉ်တွေဆိုစည်းကမ်းချက်တွေများတယ်တဲ့

ပလတ်စတစ်ဘူးခွံတွေ
မသယ်ရဘူး
သတ်မှတ်ထားတဲ့နေရာမှာ
ငါးမမျှားရဘူး
လှေတွေကမ်းကပ်ရင်တောင်
သန္တာကျောက်တန်းတွေကို
ထိခိုက်မိမှာစိုးလို့ ကျောက်ဆူး
မချရဘူး

မျိုးတုန်းခါနီးမျိုးစိတ်တွေကို
ဖမ်းတာ မွေးတာ တွေ့လို့
ကတော့ ငွေဒဏ်၊ ထောင်ဒဏ်
လည်း အကြီးကျယ်ပဲ

ပြီးတော့ အဲ့ပိုင်နက်ထဲကသဘာဝ
တရားမှန်သမျှအဲ့ခရုခွံတွေရော
မကောက်ရဘူးတဲ့တော်

အဲ့လိုလိုက်နာစရာ စည်းမျဉ်းစည်းကမ်းတွေ၊
တားမြစ်ချက်တွေ သေချာလုပ်ပေးရင်
ခရီးသွားတွေက ပိုတာဝန်ယူတတ်လာမှာ
အပျော်လုပ်ရပ်တချို့က ပင်လယ်
ပြင်ကို နောက်ဆက်တွဲဆိုးကျိုးတွေ
ဖြစ်စေနိုင်မယ်ဆိုတာ သေချာသိရင်
လူတွေလည်း ပိုဆင်ခြင်ကြမှာပေါ့!

အင်း ဟုတ်တယ်နော် သမီးတို့
လာလည်လို့ ပင်လယ်ကပို
လှသွားတယ်ဆိုတာပဲ ဖြစ်သင့်တာ

ခုလိုမျိုး သမီးမသိသေးတာတွေ
အများကြီး ပြောပြပေးတာ
ကျေးဇူးတင်ပါတယ်

ရပါတယ်ကွယ်၊
ကဲ တို့ တွေလည်း
အိမ်ပြန်လိုက်ဦးမယ်ဟေ့